DESCUBRE EL
SABOR DE LA
Celebración
Applebee's
GRILL + BAR

ENTRADAS

APPETIZER SAMPLER

TUÉTANOS AL GRILL

APPETIZER SAMPLER

Combinación de aperitivos: Mozzarella Sticks, Spinach & Artichoke Dip, una quesadilla y Boneless Buffalo Wings (168 g). Servido con salsa de la casa, aderezo Bleu Cheese y salsa marinara.

$359

NACHOS

Crujientes chips de tortilla de maíz cubiertos con salsa de queso Cheddar y frijoles negros. Acompañadas de pico de gallo, crema, guacamole y rodajas de jalapeño toreado.

Regular **$204**

Pollo (112 g) o Chorizo (112 g) **$234**

Arrachera o Sirloin (112 g) **$279**

TUÉTANOS AL GRILL

3 medias cañas aderezadas con chimichurri. **$239**

CHICHARRÓN DE RIB EYE

DRY RIBS

Costillitas de cerdo fritas (448 g) sazonadas con Burger Fry. Acompañadas de salsa de la casa.

$209

MOZZARELLA STICKS

Crujientes barritas de queso Mozzarella empanizadas (8 pz). Acompañadas con nuestra salsa marinara.

$209

SPINACH & ARTICHOKE DIP 224 g

Deliciosa combinación de espinacas y alcachofas, salteadas con una cremosa mezcla de quesos, gratinadas con queso Parmesano. Acompañada con salsa de la casa y totopos.

$229

AROS DE CEBOLLA CRUJIENTES

Aros de cebolla fritos (10 pz), acompañados de salsa Signature y salsa BBQ.

$149

SAMPLER ELOTES AL GRILL

4 medias piezas cubiertas con diferentes aderezos: Mayo chipotle y queso fresco, mayonesa con queso fresco y Tajín®, alioli de comino con queso fresco y salsa Buffalo con Bleu Cheese.

$149

CHICHARRÓN DE RIB EYE

Delicioso guacamole preparado al momento, coronado con chicharrón de Rib Eye (224 g) y decorado con rábanos.

$289

PAPAS TRUFADAS 226 g

Disfruta el nuevo sabor de estas papas fritas preparadas con aceite de trufa blanca, queso parmesano y perejil picado.

$119

BONELESS & WINGS

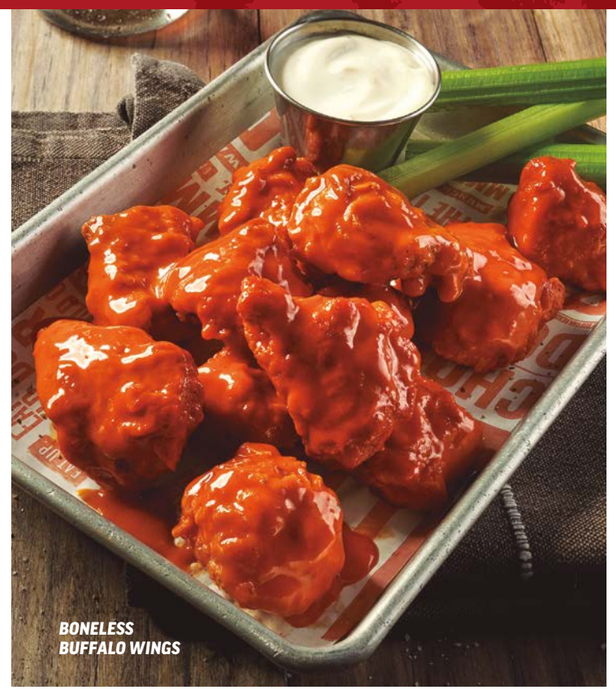

BONELESS BUFFALO WINGS

BONELESS BUFFALO WINGS

¡Uno de los favoritos! Crujientes trocitos de pechuga de pollo ligeramente empanizados y bañados con la salsa de tu elección, acompañados de papas fritas (141 g), palitos de apio y aderezo Bleu Cheese o Ranch.

10 pz (283g) **$214** 20 pz (566g) **$379**

BUFFALO CHICKEN WINGS

¡Enciéndete con nuestras alitas Buffalo! Acompañadas con palitos de apio y aderezo Bleu Cheese o Ranch.

10 pz (600g) **$229** 20 pz (1200g) **$409**

BUFFALO CHICKEN WINGS

ADEREZO O SALSA EXTRA **$19**

Ranch | Bleu Cheese | BBQ | Buffalo

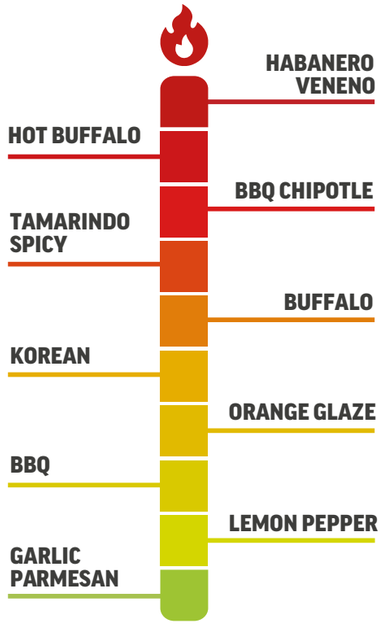

AQUÍ COMIENZA LA CELEBRACIÓN.

ACOMPAÑA CON

ORDEN DE PAPAS A LA FRANCESA (226 g)	$79
AROS DE CEBOLLA (5 pz)	$74
ORDEN DE PAPAS CAMOTE (226 g)	$79

SPICY SIGNATURE

Applebee's no puede asegurar que nuestro menú no contenga ingredientes que puedan causar una reacción alérgica o tener un impacto negativo en otras restricciones de dieta. La información de alérgenos se encuentra disponible para usted si la requiere. Adicionalmente, algunos de nuestros platillos pueden contener alcohol. Las imágenes de los alimentos, bebidas y utensilios son de carácter ilustrativo. © 2024 Applebee's Restaurants LLC.

ENSALADAS

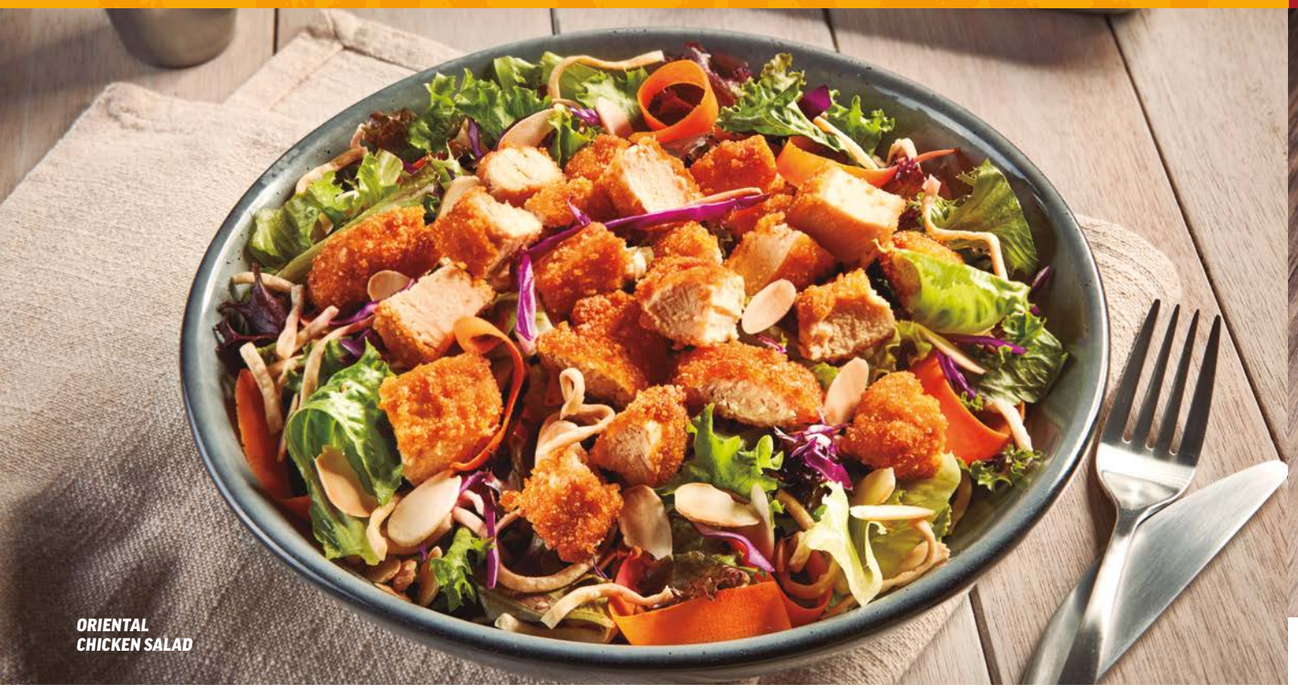

ORIENTAL CHICKEN SALAD

ORIENTAL CHICKEN SALAD REGULAR

Nuestra original mezcla de lechugas, almendras y tallarines de arroz tostado, bañada con delicioso aderezo Oriental. Servida con trocitos de pollo empanizados (198 g) o si lo prefieres, con pollo a la parrilla estilo teriyaki.

2x1* > **$224**

Cambia por camarones (142 g) **$274**

Cambia por salmón (198 g) **$334**

BUFFALO SALAD

Mezcla de lechugas, jitomate, tiras de tortilla fritas y aderezo Bleu Cheese. Servida con pechuga de pollo empanizada (198 g) bañada con salsa Buffalo y palitos de apio.

$234

BUFFALO SALAD

GRILLED CHICKEN CAESAR SALAD

Lechuga romana, croutons y aderezo Caesar con tierna pechuga de pollo (198 g) a la parrilla y delicioso queso Parmesano.

2x1* > **$244**

Cambia por camarones (142 g) **$264**

Cambia por salmón (198 g) **$334**

SANTA FE CHICKEN SALAD

Mezcla de lechugas, tiritas de tortilla fritas, queso y pico de gallo en nuestro aderezo Mexi-Ranch. Servido con pollo (198 g) a la parrilla marinado con salsa Cilantro-Lime. Acompañado de crema ácida, guacamole y salsa.

$234

Cambia por camarones (142 g) **$264**

Cambia por salmón (198 g) **$334**

SOPAS

CHICKEN TORTILLA SOUP 236 ml

Caldo de jitomate con pimientos y pollo desmenuzado, acompañado con tiras de tortilla fritas, trozos de chile ancho, queso Monterey Jack y Cheddar rallado y un toque de cilantro.

$89

CREMA DE ALMEJA 236 ml.

Deliciosa crema de almeja finamente picada con cubitos de papa y un toque de especias.

$109

CREMA DE BRÓCOLI 236 ml.

Excelente combinación de queso Cheddar y floretes de brócoli, hacen el mejor acompañamiento de tu platillo.

$99

POLLO

BOURBON STREET CHICKEN & SHRIMP

BOURBON STREET CHICKEN & SHRIMP

Servido en sartén caliente. Pechuga de pollo (196 g) a la parrilla y camarones (71 g) a la plancha al estilo cajún, bañados con mantequilla de tomillo y ajo. Acompañado con selección de papas cambray sazonadas o puré de papa y champiñones salteados.

$289

CHICKEN TENDER PLATTER

Tenders de pollo (6 pzas.) empanizados acompañados de elote, papas fritas y aderezo Honey-Mustard.

$259

FIESTA LIME CHICKEN < 2x1*

Pechuga de pollo (196 g) marinada con Cilantro-Lime, bañada con nuestro aderezo Mexi-Ranch y gratinada con queso Monterey Jack y Cheddar. Servida con arroz mexicano, pico de gallo y tiras de tortilla frita.

$259

CHICKEN TENDER PLATTER

2x1 TODOS LOS DÍAS

EN PLATILLOS SELECCIONADOS

Válido por tiempo limitado en platillos participantes: Bacon & Cheddar Cheese Burger, Oriental Chicken Salad, Chicken & Broccoli Alfredo Pasta, House Sirloin (227g), Riblets Basket, Fiesta Lime Chicken, Chicken Parmigiana Pasta y Grilled Chicken Caesar Salad. Aplica de 12pm al cierre. Los platillos se pueden combinar, se cobra el platillo de mayor precio. Válido en la compra de una bebida por platillo. No aplica para llevar, válido solo consumo en restaurante. No aplica con otras promociones o descuentos.

STUFFED CHICKEN SANTA FE

Pechuga de pollo (196 g) empanizada y rellena con una deliciosa mezcla de pimientos y quesos, cubierta con una cremosa salsa. Acompañada de puré de papa y vegetales al vapor.

$274

CRISPY ORANGE CHICKEN

Crujientes cubitos de pollo empanizados (168 g) bañados con nuestra salsa Oriental a la naranja. Servido con arroz almendrado, mezcla de vegetales asiáticos, fideos de arroz frito y almendras tostadas.

$254

PESCADO

GRILLED SALMON

Filete de salmón a la parrilla (170 g) con sazonador de la casa. Servido sobre una cama de arroz almendrado y vegetales al vapor con mantequilla de ajo y tomillo, o si lo prefieres acompañado con pasta alfredo.

$334

FLAMED GRILLED FISH

Filete de pescado a la parrilla (198 g) sazonado a tu elección: lemon-pepper o cajún y mantequilla de tomillo con ajo. Servido con arroz almendrado y vegetales al vapor.

$224

GRILLED SALMON

COSTILLAS

DOUBLE-GLAZED RIBS

APPLEBEE'S RIBLETS REGULAR

OLD TEXAS SAMPLER

DOUBLE-GLAZED RIBS

Jugoso costillar de cerdo asado a la parrilla y bañado con la salsa de tu elección. Se acompaña de papas fritas y elote.

Regular (829 g) **$459**

Medio Costillar (414 g) **$369**

RIBS PLATTER

Costillas St. Louis (5 pzas.), Riblets (3 pzas.) bañadas con salsa de tu elección. Se sirven con elote al grill y papas fritas.

$439

¡NUEVO!

OLD TEXAS SAMPLER

Deliciosa combinación de Double-Glazed Ribs (2 pzas.). Applebee's Riblets (2 pzas.), bañadas en salsa BBQ. Acompañadas con pan de ajo (1 pza.), Mac & Cheese (110 g), papas gajo sazonadas (140 g), salchicha polaca (1 pza.) y elote al grill (1 pza.)

$399

CELEBRATE THE RIBS

APPLEBEE'S RIBLETS

Costillas de cerdo ahumadas y bañadas con la salsa de tu elección. Se sirven con papas fritas y elote.

Regular 6 pzas. (453 g) **$329**

2x1* Riblets Basket 3 pzas. (226 g) **$259**

RIBS PLATTER

ESCOGE TU *Salsa favorita*

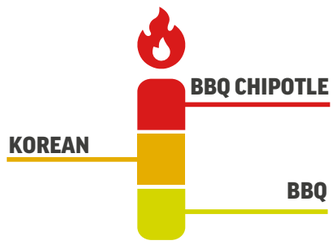

ACOMPAÑA CON

ORDEN EXTRA DE PAPAS A LA FRANCESA (226 g)	**$79**
ORDEN EXTRA DE ELOTE (1 pz)	**$69**
PAPAS CAMOTE (226 g)	**$79**
AROS DE CEBOLLA (5 pz)	**$74**
HOUSE SALAD (side)	**$89**
CAESAR SALAD (side)	**$89**

CORTES de CARNE

SHRIMP & PARMESAN STEAK

BOURBON STREET STEAK

RIBEYE STEAK

SHRIMP & PARMESAN STEAK
SIRLOIN IMPORTADO

Se sirve sobre una sartén caliente. Tierno corte acompañado de suculentos camarones y quesos Italianos. Se sirve con selección de 2 guarniciones: puré de papa, vegetales al vapor, arroz almedrado, papas fritas o papas cambray.

(227 g) **$389** (336g) **$429**

HOUSE SIRLOIN
SIRLOIN IMPORTADO

Jugoso corte de res servido con selección de dos guarniciones: puré de papa, vegetales al vapor, arroz almendrado, papas fritas o papas cambray.

2x1* > (227 g) **$379** (336g) **$409**

ARRACHERA STEAK

Se sirve sobre una sartén caliente. Tierno filete de Arrachera (336g). Acompañado de frijoles refritos, salsa, guacamole, totopos y tortillas.

$379

NEW YORK

Se sirve sobre una sartén caliente. Corte New York (283g) con selección de 2 guarniciones: puré de papas, vegetales al vapor, arroz almendrado, papas fritas o papas cambray.

$399

COWBOY

Se sirve sobre una sartén caliente. Corte Cowboy (396g) con selección de 2 guarniciones: puré de papas, vegetales al vapor, arroz almendrado, papas fritas o papas cambray.

$449

BOURBON STREET STEAK
SIRLOIN IMPORTADO

Se sirve sobre una sartén caliente. Jugoso corte (227 g) estilo cajún, bañado con mantequilla de ajo y tomillo. Acompañado con selección de papas cambray sazonadas o puré de papa y champiñones salteados.

$389

RIBEYE STEAK

Se sirve sobre una sartén caliente. Corte Ribeye (336g) con selección de 2 guarniciones: puré de papas, vegetales al vapor, arroz almendrado, papas fritas o papas cambray.

$479

Acompaña con Sides

AROS DE CEBOLLA (5 pz) **$74**

PAPAS CAMBRAY (168 g) **$59**

PAPAS A LA FRANCESA (226 g) **$79**

PAPAS CAMOTE (226 g) **$79**

ELOTE (1 pz) **$69**

GUACAMOLE (Side) **$79**

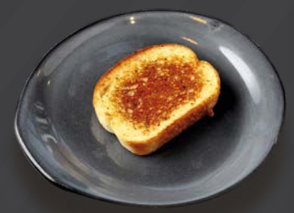

PAN DE AJO (1 pz) **$29**

ORDEN DE PAN DE AJO (4 pz) **$109**

PURÉ DE PAPA (226 g) **$59**

CHILES TOREADOS **$39**

JALAPEÑOS POPPERS (4 pz) **$99**

CAESAR SALAD (side) **$89**

HOUSE SALAD (side) **$89**

SIGNATURE

Applebee's no puede asegurar que nuestro menú no contenga ingredientes que puedan causar una reacción alérgica o tener un impacto negativo en otras restricciones de dieta. La información de alérgenos se encuentra disponible para usted si la requiere. Adicionalmente, algunos de nuestros platillos pueden contener alcohol. Las imágenes de los alimentos, bebidas y utensilios son de carácter ilustrativo. © 2024 Applebee's Restaurants LLC.

FAJI-TSSS

FAJITAS MIXTAS

FAJITAS MIXTAS
Camarones sazonados, pollo y jugosas tiras de sirloin o arrachera, servidos sobre una cama de pimientos y cebolla. Acompañadas de arroz mexicano, chile toreado, aguacate, salsa de frijoles con elote, tortillas y frijoles refritos.

Individual (71 g) (113 g) (99 g) **$339**

Para compartir (142 g) (226 g) (198 g) **$499**

FAJITAS DE ARRACHERA O SIRLOIN
SIRLOIN IMPORTADO

Tiras de arrachera o sirloin (224 g) gratinadas y sazonadas al Tajín®, servidas sobre una cama de pimientos y cebolla. Acompañadas de arroz mexicano, chile toreado, aguacate, tortillas y frijoles refritos.

$369

FAJITAS DE ARRACHERA O SIRLOIN

FAJITAS DE POLLO
Tiras de pollo (196 g) sazonadas al Tajín®, servidas sobre una cama de pimientos y cebolla. Acompañadas de arroz mexicano, chile toreado, aguacate, tortillas y frijoles refritos.

$279

FAJITAS DE POLLO

FAJITAS DE CAMARÓN TAJÍN®
Camarones sazonados (140 g) con Tajín®, servidos sobre una cama de pimientos y cebolla. Acompañadas de arroz mexicano, chile toreado, aguacate, tortillas y frijoles refritos.

$289

Agrega queso gratinado a tus fajitas por **$39**

SIGNATURE

Applebee's no puede asegurar que nuestro menú no contenga ingredientes que puedan causar una reacción alérgica o tener un impacto negativo en otras restricciones de dieta. La información de alérgenos se encuentra disponible para usted si la requiere. Adicionalmente, algunos de nuestros platillos pueden contener alcohol. Las imágenes de los alimentos, bebidas y utensilios son de carácter ilustrativo. © 2024 Applebee's Restaurants LLC.

PASTAS

FETTUCCINE CON CAMARONES BLACKENED

CLASSIC ITALIAN SPAGHETTI

Disfruta tu platillo con la pasta de tu elección:

FETTUCCINE | PENNE | FUSILLI

FETTUCCINE CON CAMARONES BLACKENED
Fettuccine con salsa scampi, camarones asados (142 g) y sazonados con Blackened, calabacitas y hojas de albahaca. Se sirve con pan de ajo.

$279

Cambia por pollo (142 g) **$269**

CHICKEN PARMIGIANA PASTA
< 2x1*

Pechuga de pollo (198 g) empanizada, acompañada con pasta marinara y gratinada con quesos italianos.

$259

THREE CHEESE CHICKEN PASTA
Pasta penne en salsa de queso Mozzarella, Provolone y Parmesano con bruschetta. Se sirve con pechuga de pollo a la parrilla y pan de ajo.

$269

Cambia por camarones (142 g) **$289**

Cambia por salmón (198 g) **$339**

THREE CHEESE CHICKEN PASTA

CLASSIC ITALIAN SPAGHETTI
La tradicional pasta Boloñesa al estilo Applebee's, servida con queso parmesano rallado y albahaca. (142g)

$279

CHICKEN & BROCCOLI ALFREDO PASTA
Fettuccine mezclado con brócoli, salsa Alfredo y pechuga de pollo (198 g) a la parrilla. Se sirve con pan de ajo.

2x1* > **$279**

Cambia por camarones (142 g) **$299**

Cambia por salmón (198 g) **$339**

CHICKEN & BROCCOLI ALFREDO PASTA

ACOMPAÑA CON

PAN DE AJO (1 pz) **$29**

CANASTA DE PAN DE AJO (4 pz) **$109**

HANDCRAFTED BURGERS

100% ARTESANAL · CARNE DE RES IMPORTADA · 100% ARTESANAL

TODAS NUESTRAS HAMBURGUESAS INCLUYEN GUARNICIÓN

ELIGE ENTRE: PAPAS A LA FRANCESA, PAPAS GAJO, PAPAS DE CAMOTE Y AROS DE CEBOLLA.

COWGIRL BURGER

COWBOY BURGER

MESSY BURGER

COWGIRL BURGER

Hamburguesa de carne de res (198 g), marinada con un rub de café, queso Monterey Jack, BBQ mayo, papas de camote, jitomate, cebolla morada, lechuga y pepinillos, coronada con aros de cebolla.

$259

BUFFALO CHICKEN BURGER

Hamburguesa de pechuga de pollo (112 g) empanizada, cubierta con salsa Buffalo, gratinada con queso Suizo y aderezo Ranch. Servida con lechuga, jitomate, cebolla y pepinillos.

$229

COWBOY BURGER

Hamburguesa de carne de res (198 g) cubierta con crujientes tiras de cebolla, queso Monterey Jack, tocino ahumado, lechuga, jitomate, cebolla, pepinillos y salsa BBQ.

$269

BACON & CHEDDAR CHEESE BURGER < 2x1

Hamburguesa de carne de res (198 g) con queso Cheddar, tocino, lechuga, jitomate, cebolla y pepinillos.

$249

BUFFALO CHICKEN BURGER

BACON & CHEDDAR CHEESE BURGER

HAMBURGUESA CON TUÉTANO

Hamburguesa de carne de res (198 g), chimichurri mayo, queso suizo, chiles toreados, costra de queso y aguacate, servida con un tuétano al grill aderezado con chimichurri.

$299

QUESADILLA BURGER

Jugosa carne de res (198 g), sazonada al estilo Southwest, gratinada con una mezcla de quesos y cubierta con trocitos de tocino, pico de gallo, lechuga y aderezo Mexi-Ranch. Todo esto entre dos crujientes tortillas de harina a la plancha.

$249

CHEESE BURGER

Hamburguesa de carne de res (198 g) con queso Cheddar, lechuga, jitomate, cebolla y pepinillos.

$229

MESSY BURGER

Hamburguesa de carne de res (198 g) gratinada con queso suizo, lechuga, cebolla morada, jitomate y pepinillos, coronada con papas fritas y bañada con nuestra deliciosa salsa de queso.

$259

TEXAN BURGER

Hamburguesa de carne de res (198 g) con brisket de res (70 g), cebolla, chile jalapeño fresco, queso Monterey Jack y nuestra salsa especial de la casa.

$269

ACOMPAÑA CON

CARNE EXTRA (1 pz)	$74
CAMARONES (4 pz)	$64
TOCINO EXTRA (2 tiras)	$39
SALSA DE QUESO (59 ml)	$24
AGUACATE (media pieza)	$29
TUÉTANO (1 pz)	$64
CHAMPIÑONES	$29

TEXAN BURGER

POSTRES

THE BIG APPLE TOWER

POPCORN CHEESECAKE

TRIPLE CHOCOLATE MELTDOWN®

THE BIG APPLE TOWER

Deliciosos buñuelos de manzana cubiertos con azúcar y canela, bañados con salsa tibia de caramelo. Servido con helado de vainilla.

$154

¡NUEVO!

POPCORN CHEESECAKE

NY Cheesecake cubierto de palomitas de caramelo y salsa de caramelo.

$149

BUTTER PECAN BLONDIE

Brownie de chocolate blanco servido con helado de vainilla y nuez servido en sartén caliente. Bañado con una exquisita salsa de maple.

$164

FUDGE BROWNIE SUNDAE

Nuestro Fudge Brownie horneado. Servido con helado de vainilla y adornado con tiras de chocolate caliente.

$169

FUDGE BROWNIE SUNDAE

LA CELEBRACIÓN NO SE TERMINA SI NO HAY POSTRE

TRIPLE CHOCOLATE MELTDOWN®

Pastel de chocolate relleno de suave chocolate caliente, servido con helado de vainilla.

$164

SNOW CUP BAILEY'S®

Helado de vainilla con nuez caramelizada, chocolate hershey's® y una cereza. Todo bañado con bailey's®. ¡Te va a encantar!

$139

APPLE CHIMICHEESECAKE

Fresca combinación de queso crema y manzanas acaneladas dentro de una crujiente tortilla de harina dorada y espolvoreada con azúcar y canela. Se acompaña con helado de vainilla y salsa de caramelo.

$154

HELADO DE VAINILLA

Cremoso helado de vainilla, todo un clásico.

$59

APPLE CHIMICHEESECAKE

SIGNATURE

Applebee's no puede asegurar que nuestro menú no contenga ingredientes que puedan causar una reacción alérgica o tener un impacto negativo en otras restricciones de dieta. La información de alérgenos se encuentra disponible para usted si la requiere. Adicionalmente, algunos de nuestros platillos pueden contener alcohol. Las imágenes de los alimentos, bebidas y utensilios son de carácter ilustrativo. © 2024 Applebee's Restaurants LLC.

UN REGALO PARA CELEBRAR

¡ADQUIERE TU TARJETA YA!

ALL YOU CAN EAT BONELESS

TODOS LOS MIÉRCOLES
SOLO
$199
TODOS LOS MIÉRCOLES

Applebee's GRILL + BAR

La promoción All You Can Eat es válida los días miércoles a partir de octubre y hasta agotar existencias. Promoción válida únicamente en restaurantes Applebee's participantes. Esta promoción no aplica para entrega a domicilio ni para llevar y no es válida para compartir. Todos nuestros precios incluyen IVA. Las imágenes de las bebidas y utensilios son de carácter ilustrativo. ©2023 Applebee's Restaurantes LLC.

SQF INSTITUTE One world. One standard. FSSC 22000 GlobalSTD CERTIFICATION

Todas las empresas cumplen con los estándares de bienestar animal internacionales. Todas las empresas tienen los más altos niveles de calidad y seguridad alimentaria. En su mayoría, la materia prima es nacional, lo que reduce la necesidad de transporte de grandes distancias y su impacto en el medio ambiente.